

# bix®

## Alüminyum Manyetik Kablosuz Araç Şarj Cihazı



### Kullanım Kılavuzu

Model No: BXCH2

Made in China



Ürünü kullanmadan önce  
lütfen bu kılavuza dikkatle inceleyin.



1. iPhone 12-14 Şarj Padi
2. Montaj Kelepçeleri
3. USB kablosu
4. Metal halka

### Gösterge Işığı Rehberi

Sarj Durumu	Takılı	Beklemede	iPhone Şarj Ediliyor	Hata Algılandı
Gösterge Işığı	3 kez açık	Kapalı	Açık	Yanıp söner

### Bir hata algılırsa

1.Telefonunuzun kablosuz şarjı desteklediğinden ve arkasında manyetik halka dışında kredi kartları, standlar veya diğer metal eklemeler bulunmadığından emin olun.

2.Yukarıdakileri kontrol ettikten sonra şarj kablosunu çıkarıp tekrar takarak normal şarjı yeniden başlatın.

### Önemli Hatırlatmalar

1.MagSafe uyumlu iPhone kılıfları ile uyumludur. 2. Bu şarj cihazının maksimum çıkışı 15W'dir. iPhone'lar için maksimum çıkışı da 15W'dir. 3. Sadece şarj cihazı ile verilen kabloyu kullanın. Apple kablosu veya diğer üçüncü taraf kablolar şarjı etkileyebilir. 4. Bu şarj cihazı, QC veya PD hızlı şarjı destekleyen ve en az 18W çıkışa sahip bir şarj adaptörü gerektirir. 5. Bu şarj cihazı, sadece kılıfsız iPhone 14/13/12 serisi telefonlara ve resmi MagSafe kılıflarına takılacaktır. Diğer telefonlara veya kılıflara takılmaz.

### Güvenlik Uyarıları

1.Cihazı 0°C (32°F) altındaki veya 60°C (140°F) üstündeki sıcaklıklarda bulundurmayın. 2. Cihazı parçalara ayırmaya çalışmayın, ateşin önüne koymayın veya suya batırmayın, cihazın zarar görmesini önlemek için. 3. Cihazı kullanmadan önce her zaman cihazın, kabloların veya diğer aksesuarların hasarını kontrol edin. Hasarlıysa cihazı kullanmayın. 4. Cihazı hiçbir şekilde parçalamaya veya değiştirmeye çalışmayın, çünkü ciddi zarara ve garantiyi geçersiz kılabilir. 5. Cihazı aşırı sıcak, nemli veya korozyonlu ortamlara maruz bırakmayın, cihazın zarar görmesini önlemek için.

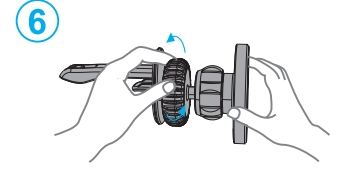
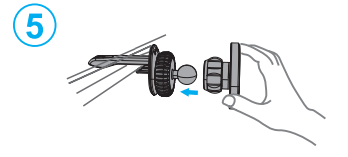
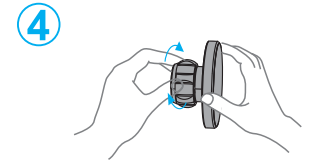
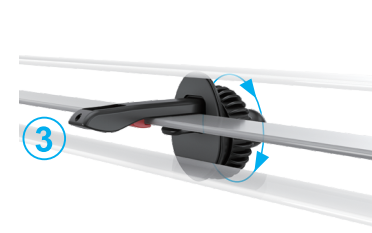
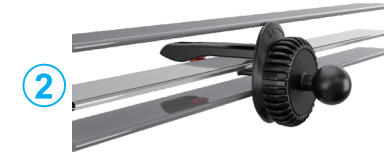
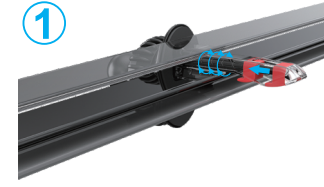

### iPhone 15/14/13/12 Manyetik Kılıflar ile uyumludur



Kılıfsız



Manyetik Kılıf



Normal Kılıf

\*Aynı adaptör üzerinde birden fazla bağlantı noktası kullanmak şarj işlemini yavaşlatır

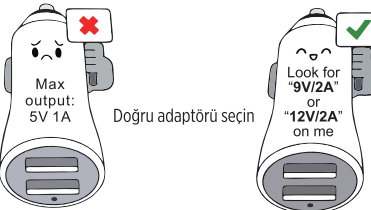

### Güvenlik Önlemleri

- Yanlış kullanım ürün hasarına, pil ömrünün azalmasına ve şarj kapasitesinin kaybına neden olabileceği için ürünü garanti kapsamından çıkarır.
- Kullanmadan önce cihaz voltajının uyumluluğunu kontrol edin.
- Cihazı yalnızca bilgisayarınızdan veya sertifikalı bir güç adaptöründen şarj edin.
- Bu güç istasyonunu yüksek veya düşük sıcaklıktaki ortamlarda, havalandırması olmayan küçük kapalı alanlarda saklamayın veya ateşe atmayın.
- Cihazı düşürmeyin, çarpmayın, atmayın veya sallamayın, bu dahili bileşenlere zarar verebilir.
- Demonte etmeyin, onarmaya veya parça değiştirmeye çalışmayın.
- Cihazın su veya nem ile temas etmesine izin vermeyin.
- Batarya aşırı ısınrsa, koku yayarsa, çökerse veya herhangi bir anormal şekil bozukluğu yaşarsa, cihazı kullanmayı hemen bırakmalısınız.
- Bataryayı yalnızca yetkili geri dönüşüm merkezinde atın.
- Bu cihazın dışında sert kimyasallar veya temizlik maddeleri kullanmayın.
- Ürünü çocukların kolayca erişebileceği bir yere koymayın.

İMALATÇI / İTHALATÇI FIRMA  
**ORİJİNAL**

Murat Çeşme Mah. E-5 Londra Asfaltı No:122/A Tekno Center 4. Kat, Büyükkçekmece/İstanbul  
Tel: +90 850 303 0 249 / +90 212 527 91 92  
bix.com.tr / info@bix.com.tr

### GARANTİ / WARRANTY

#### ÜRETİCİ VEYA İTHALATÇI FIRMANIN;

Ünvanı: Orijinal Teknoloji Dış Tic. LTD. ŞTİ.

Adresi: Murat Çeşme Mh. E-5 Londra Asfaltı

No:122/A Tekno Center 4. Kat Büyükkçekmece/İstanbul

Telefon: 0850 303 0 249

E-Posta: info@bix.com.tr

Yetkilinin İmzası: Firmanın Kaşesi:

ORİJİNAL TEKNOLOJİ  
Dış Tic. Ltd. Şti.  
Murat Çeşme Mah. E-5 Londra Asfaltı Cad.  
No: 122/A Büyükkçekmece / İstanbul  
Büyükkçekmece / İstanbul  
9470569291

#### SATICI FIRMANIN

Ünvanı:

Adresi:

Telefonu:

Faks:

E-Posta:

Fatura Tarihi ve Sayısı:

Teslim Tarihi ve Yeri:

Yetkilinin İmzası:

Firmanın Kaşesi:

#### ÜRÜNÜN

Cinsi: Taşınabilir Şarj Cihazı

Markası: Bix

Modeli: Tüm Modeller

Garanti Süresi: 2 Yıl

Azami Tamir Süresi: 20 iş günü.

Bandrol ve Seri No:

### GARANTİ ŞARTLARI

- 1) Garanti süresi, malın teslim tarihinden itibaren başlar ve 2 yıldır.
- 2) Malın bütün parçaları dâhil olmak üzere tamamı garanti kapsamındadır.
- 3) Malın ayıplı olduğunun anlaşılması durumunda tüketici, 6502 sayılı Tüketicinin Korunması Hakkında Kanunun 11.maddesinde yer alan;  
a- Sözleşmeden dönme,  
b- Satış bedelinden indirim isteme,  
c- Ücretsiz onarımını isteme,  
ç- Satılınan ayıpsız bir misli ile değiştirilmesini isteme, haklarından birini kullanabilir.
- 4) Tüketicinin bu haklardan ücretsiz onarım hakkını geçmesi durumunda satıcı; işçilik masrafı, değiştirilen parça bedeli ya da başka herhangi bir ad altında hiçbir ücret talep etmeksizin malın onarımını yapmak veya yaptırmakla yükümlüdür. Tüketici ücretsiz onarım hakkını üretici veya ithalatçıya karşı da kullanabilir. Satıcı, üretici ve ithalatçı tüketicinin bu hakkını kullanmasından müteselsilen sorumludur.
- 5) Tüketicinin, ücretsiz onarım hakkını kullanması halinde malını; Garanti süresi içinde tekrar anılanması-Tamiri için gereken azami sürenin aşılması-Tamirinin mümkün olmadığı, yetkili servis istasyonu, satıcı, üretici veya ithalatçı tarafından bir raporla belirlenmesidurumlarında; tüketici malın bedel iadesini, ayıp oranında bedel indirimi veya imkân varsa malın ayıpsız misli ile değiştirilmesini satıcıdan talep edebilir. Satıcı, tüketicinin talebini reddedemez. Bu talebin yerine getirilmemesi durumunda satıcı, üretici ve ithalatçı müteselsilen sorumludur.
- 6) Teslim tarihi 20 iş günü, binek otomobili ve kamyonetler için ise 30 iş gününü geçemez. Bu süre, garanti süresi içerisinde mala ilişkin arızanın yetkili servis istasyonuna veya satıcıya bildirimini tarihinde, garanti süresi dışında ise malın yetkili servis istasyonuna teslim tarihinden itibaren başlar. Malın anzasının 10 iş günü içerisinde giderilememesi halinde, üretici veya ithalatçı; malın tamiri tamamlanıncaya kadar, benzer özelliklere sahip başka bir malı tüketicinin kullanımına tahsis etmek zorundadır. Malın garanti süresi içerisinde anzanlanması durumunda, tamirde geçen süre garanti süresine eklenir.
- 7) Malın kullanma kılavuzunda yer alan hususlara aykırı kullanımından kaynaklanan anzalar garanti kapsamı dışındadır.
- 8) Tüketici, garantiden doğan haklarının kullanılmasında ilgili olarak çıkabilecek uyuşmazlıklarda yerleşim yerinin bulunduğu veya tüketici işleminin yapıldığı yerdeki Tüketici Hakem Heyetine veya Tüketici Mahkememesine başvurabilir.
- 9) Satıcı tarafından bu Garanti Belgesinin verilmesi durumunda, tüketici Gümrük ve Ticaret Bakanlığı Tüketicinin Korunması ve Piyasa Gözetimi Genel Müdürlüğüne başvurabilir.

### DECLARATION OF CONFORMITY

Product: Magnetic Wireless Charger  
Brand: Bix  
Product Name: BXMW2, BXMW3, BXCH2, BXCX3

Name and address of the manufacturer:

Name: Shenzhen Anixwei Electronic Technology Co., Ltd  
Address: 4F/Boor, B1 Building, The Second Industrial Zone, Hongwan, Xixiang Gushu, Bao'an District, Shenzhen, China

Importer's Name: ORJİNAL TEKNOLOJİDİSTİCARELTD.ŞTİ.

Importer's Address: Murat Çeşme Mah. E-5 Londra Asfaltı No:122/A Tekno Center 4. Kat, Büyükkçekmece/İstanbul

This declaration of conformity is issued under the sole responsibility of the manufacturer.

The object of the declaration described above is in conformity with the relevant Community harmonisation legislation:

- EU EMC directive 2014/30/EU

- RoHS Directive 2011/65/EU

References to the relevant harmonised standards used of references to the specifications in relation to which conformity is declared:

Standards:	
Safety Article 3.1(a)	EN 62368-1:2014+AT1:2017
EMC Article 3.1(b)	EN IEC 61588:2020+AT1:2020
	EN 301 489-1 V22.3
	EN 301 489-2 V21.0
	EN 550 22:2015/AT1:2020
	EN 55035: 2017
	EN IEC 61000-3-2:2019
	EN 61000-3-3:2013/AL2019
RoHS Article 3.2	EN 303 417 V1/L1
Harmonisation Article 3.1(a)	EN IEC 62311:2020
	EN 50665:2017

Signed date: China, Shenzhen, February 19 2023

CE

Authorized  
Manager